

Wordt dit jouw droomwoning?

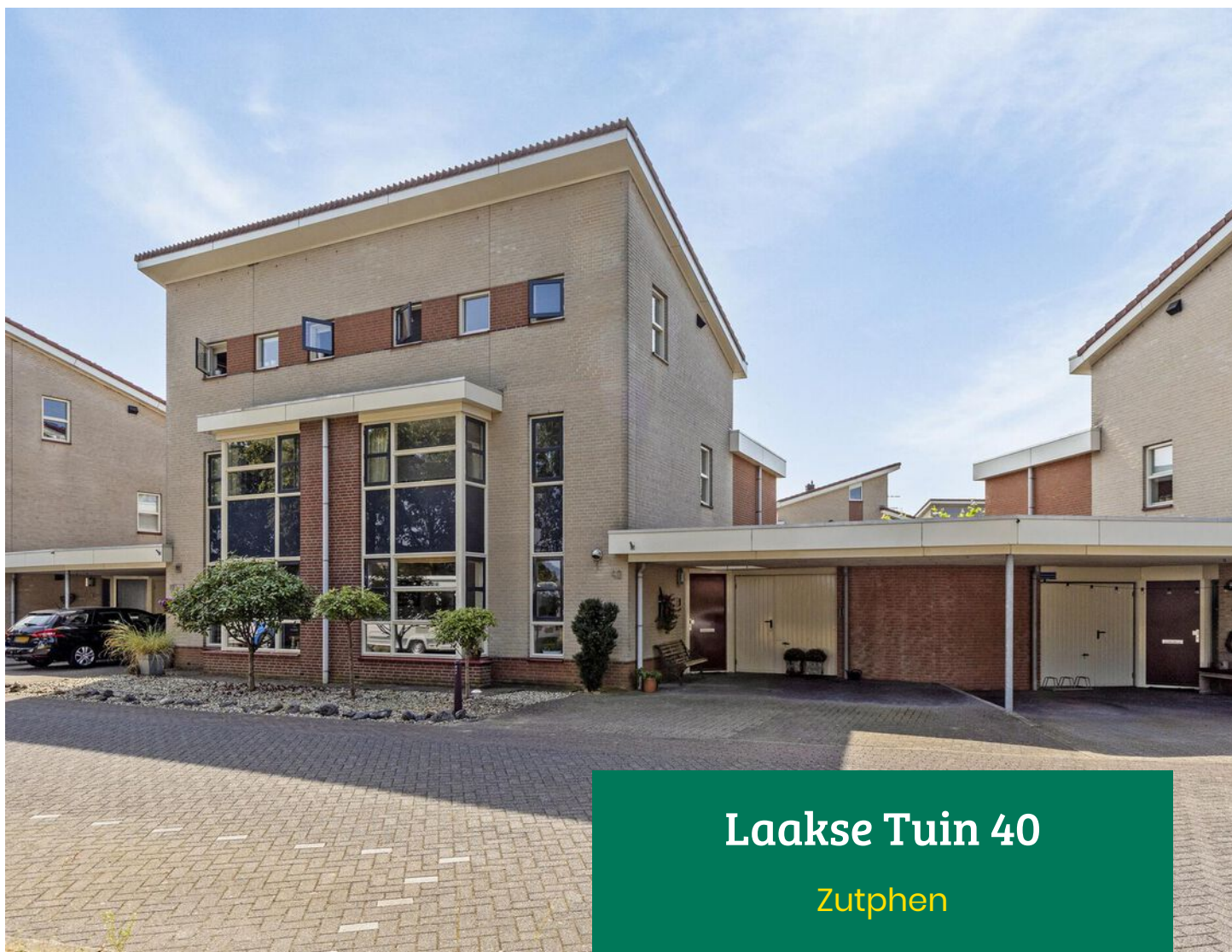

Laakse Tuin 40

Zutphen

Uitstekend onderhouden twee-onder-een-kap woning met zonnepanelen en een hybride warmtepomp, een tuin op het zuiden, vier slaapkamers, een ruime garage en een oprit met carport voor twee auto's.



Eggink Maalderink
Garantiemakelaars
Lokenstraat 6-8
7201 MP Zutphen

0575-514124
zutphen@egginkmaalderink.nl
egginkmaalderinkzutphen.nl

Wat leuk dat je interesse hebt in deze woning!

Aan de buitenzijde zie je direct dat deze woning uitstekend is onderhouden. De gehele woning is in 2023 geschilderd door een erkend schildersbedrijf. In de woon-/eetkamer ligt een parketvloer en de luxe keuken is voorzien van alle benodigde inbouwapparatuur. Alle slaapkamers zijn, net als de badkamer, heerlijk ruim en de achtertuin met strakke vijver is een oase van groen.

Vraagprijs € 530.000,- k.k.

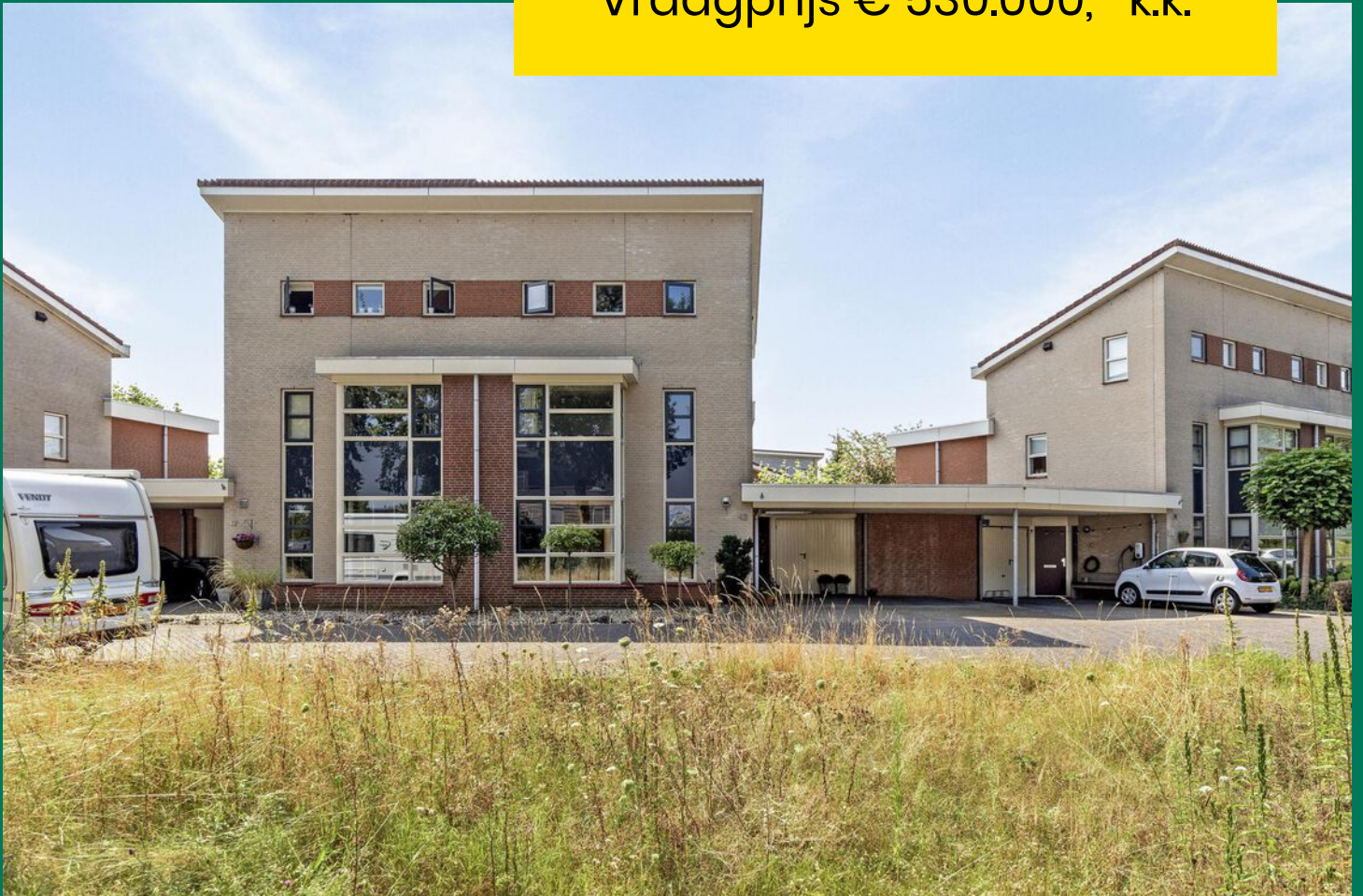



Kenmerken van deze woning

Soort woning	Eengezinswoning
Type woning	Geschakelde 2-onder-1-kapwoning
Bouwjaar	2002
Inhoud	627 m ³
Woonoppervlakte	153 m ²
Perceeloppervlakte	246 m ²
Tuin	Achtertuint
Tuinligging	zuid
Tuin oppervlakte	65 m ²
Energie label	A
Aantal kamers	5
Aantal slaapkamers	4

Omschrijving van de woning

Zonnepanelen en een hybride warmtepomp, een tuin op het zuiden, vier slaapkamers, een ruime garage en een oprit met carport voor twee auto's kenmerken deze uitstekend onderhouden twee-onder-een kapwoning aan de Laakse Tuin in Zutphen. Aan de buitenzijde zie je direct dat deze woning uitstekend is onderhouden. De gehele woning is in 2023 geschilderd door een erkend schildersbedrijf. In de woon-/eetkamer ligt een parketvloer en de luxe keuken is voorzien van alle benodigde inbouwapparatuur. Alle slaapkamers zijn, net als de badkamer, heerlijk ruim en de achtertuin met strakke vijver is een oase van groen.

De Laakse Tuin is een mooie straat op korte afstand van een speeltuintje, een winkelcentrum, diverse sportverenigingen en het prachtige buitengebied waar je kunt wandelen en fietsen. Met de bus of fiets zijn de binnenstad van Zutphen en het treinstation goed bereikbaar. De bushalte en fietsknooppunt 79 is naast de deur. Het Gelre ziekenhuis is binnen handbereik, net als diverse N-wegen richting de A1 en A12.

Indeling:

Begane grond:

Vroeger hing er een schommel onder de carport en verder zie je in het dak een grote lichtkoepel. De donkerrode deur heeft toegang tot de hal en de tweede, witte deur leidt naar de garage/berging. In de ruim 6 meter lange garage, die ook vanuit de hal te bereiken is, staat een keukenblok en verder is er ruimte voor de wasapparatuur, een vriezer en een werkbank.

We gaan verder naar de hal, met de trapopgang en een handige bergkast. Aan de andere zijde van de hal zijn de meterkast en de in 2024 vernieuwde toiletruimte, met een Japans spoeltoilet en een fonteinkast. Fraaie elementen zijn de marmerlook wandtegels, zwarte accessoires en de houtlook tegels op de vloer.

De woon-/eetkamer heeft een lengte van meer dan 10,50 meter, exclusief de lichte erker aan de achterzijde. Je oog valt op de visgraat parketvloer met zwarte bies en het subtiele niveauverschil, die de grens tussen de zit- en eetkamer markeert. Vanuit de eetkamer loop je de keuken in, met een donkere tegelvloer en een fraaie achterwand bij het kookgedeelte. De keukenopstelling, verdeeld in een hoekopstelling en een halfhoge

kastenwand, heeft een fantastische uitstraling en biedt veel bergruimte in de kasten en lades. De 90 cm verzonken inductie kookplaat, afzuiging, vaatwasser, Quooker, oven, magnetron Le-Manskast en koelkast zijn ingebouwd.

Eerste verdieping:

Volg de fraai afgewerkte trapbox antraciet trap vanuit de hal naar de ruime overloop, die dankzij het raam in de zijgevel heel licht is. Vanaf deze overloop zijn drie slaapkamers te bereiken, waarvan een met een walk-in closet. Deze slaapkamer bevindt zich aan de voorzijde. Aan de achterzijde zijn twee ruime, goed in te delen slaap-/werkkamers.

De in 2021 verbouwde badkamer met stijlvolle wit-zwarte tegelvloer is heel ruimtelijk ingedeeld met een grote inloopdouche, een breed badmeubel met twee wastafels, een spiegel met verlichting, infraroodpaneel en een hoge wandkast. Dit is een badkamer met fraai kleurgebruik en een geweldige uitstraling. Naast de badkamer is een separate, eveneens in 2021 vernieuwde, toiletruimte met een wandcloset en fonteinkast.

Tweede verdieping:

Een vaste trap geeft toegang tot de tweede verdieping. Onder het hoge, schuine dak zijn een ruime overloop met technische ruimte/berging en de vierde slaapkamer. In de slaapkamer hangt een wastafel en hier heeft het plafond een maximale hoogte van maar liefst 3,75 meter.

Exterieur:

De onderhoudsvriendelijke voortuin met grind en twee boompjes is samen met de burens aangelegd. Op de brede oprit met carport is parkeergelegenheid voor twee auto's, waardoor je nooit ver hoeft te lopen met de boodschappen.

Openslaande deuren in de woonkamer geven toegang tot de sfeervolle achtertuin op het zonnige zuiden. Blikvanger is de langwerpige, verhoogde vijver met beplanting en een rand van natuursteen. De rest van de tuin is ingedeeld met een groot terras, een mooie dakplataan die schaduw geeft, zitgelegenheid en een brede border. De groenblijvende erfafscheiding zorgt voor een tuin die het hele jaar veel privacy biedt.

Omschrijving van de woning

Bijzonderheden:

- Dak-, spouwmuur- en vloerisolatie;
- Houten kozijnen, voorzien van HR+ glas;
- Verwarming via een Hr-ketel (Atag, 2012), WTW en een hybride warmtepomp (Remeha, 2021);
- Warm water via de HR-ketel en een elektrische 10 liter boiler (Daalderop, 2015) in de garage;
- 14 zonnepanelen van 270 Wp, geplaatst in 2015;
- Volledig vernieuwde meterkast met 11 groepen, waarvan 1 met 3-fase i.v.m. kookplaat;
- Ruime garage met een brede carport en oprit;
- Energielabel A























Begane grond met tuin

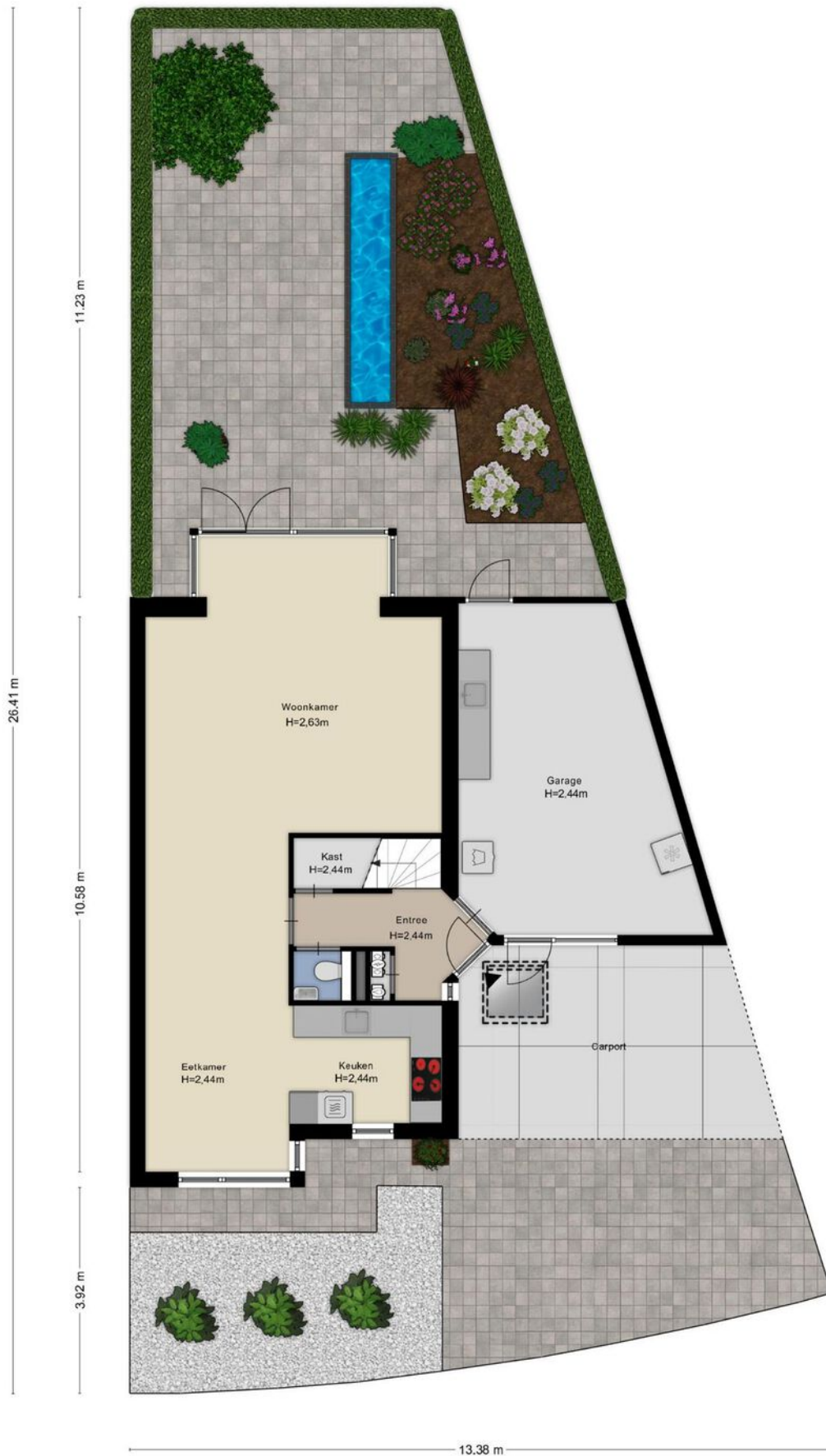

Begane grond

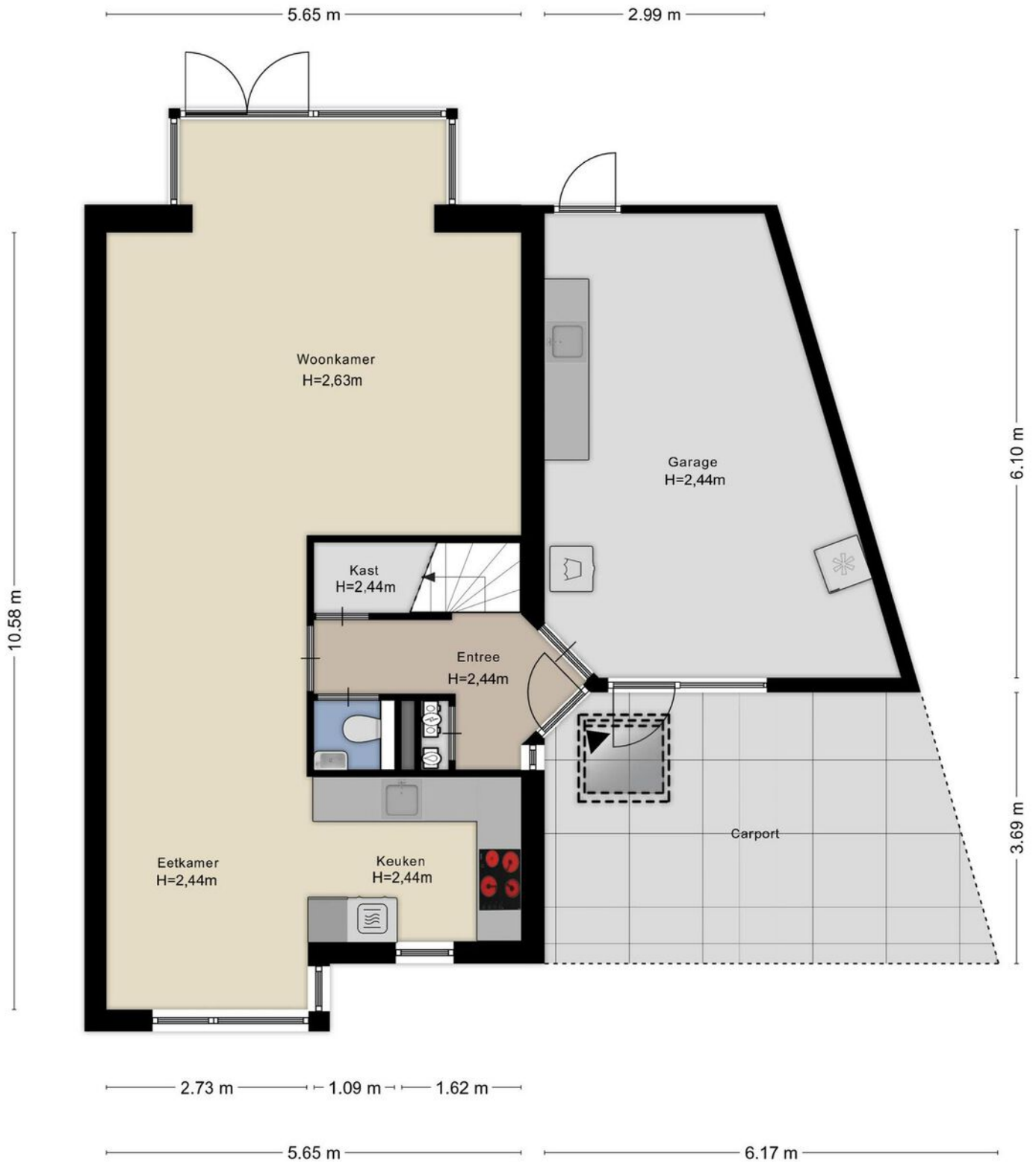

Aan de plattegronden kunnen geen rechten worden ontleend
© Zibber www.zibber.nl

Eerste verdieping



Aan de plattegronden kunnen geen rechten worden ontleend
© Zibber www.zibber.nl

Tweede verdieping

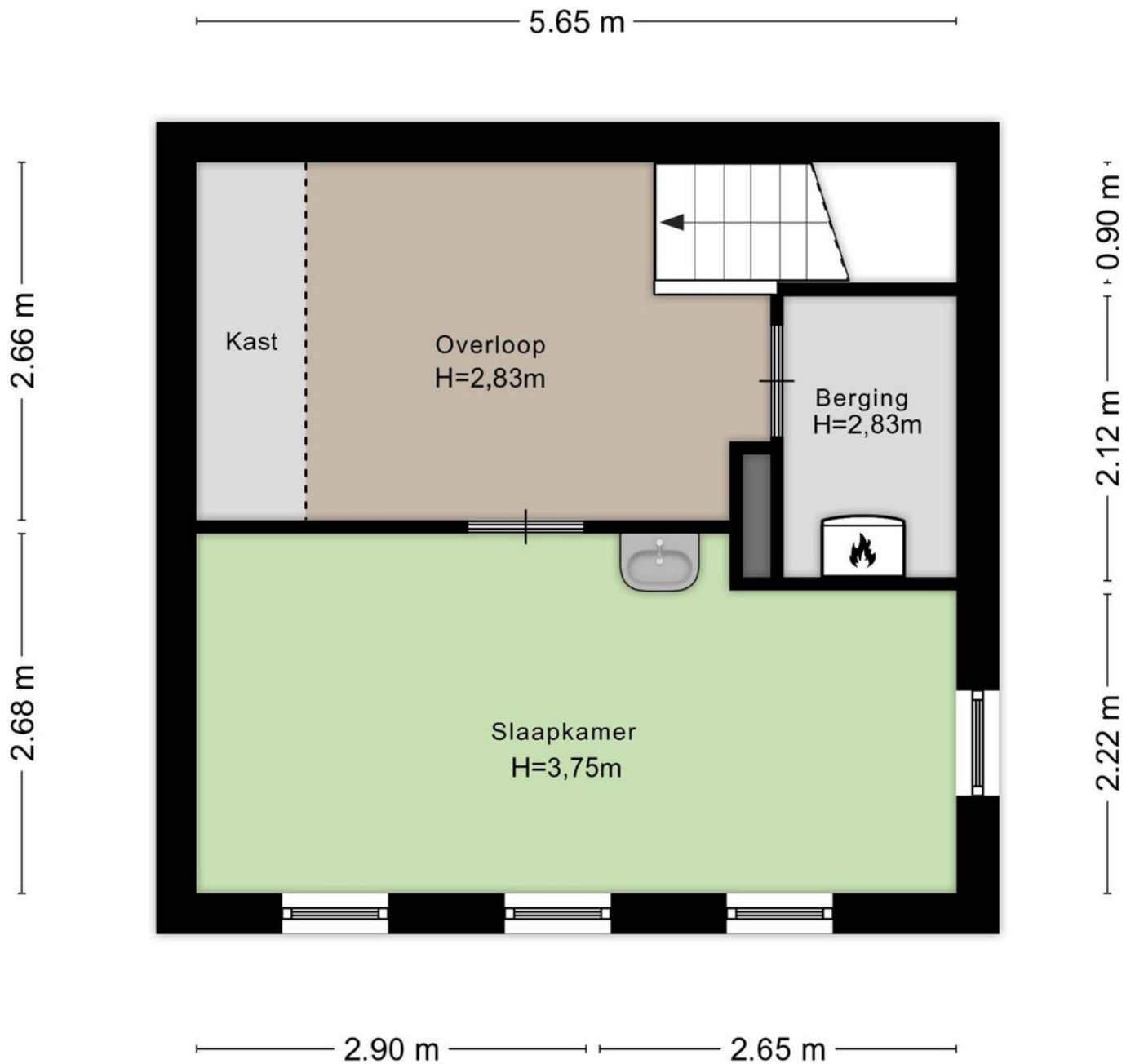

Aan de plattegronden kunnen geen rechten worden ontleend
© Zibber www.zibber.nl

Kadastrale kaart

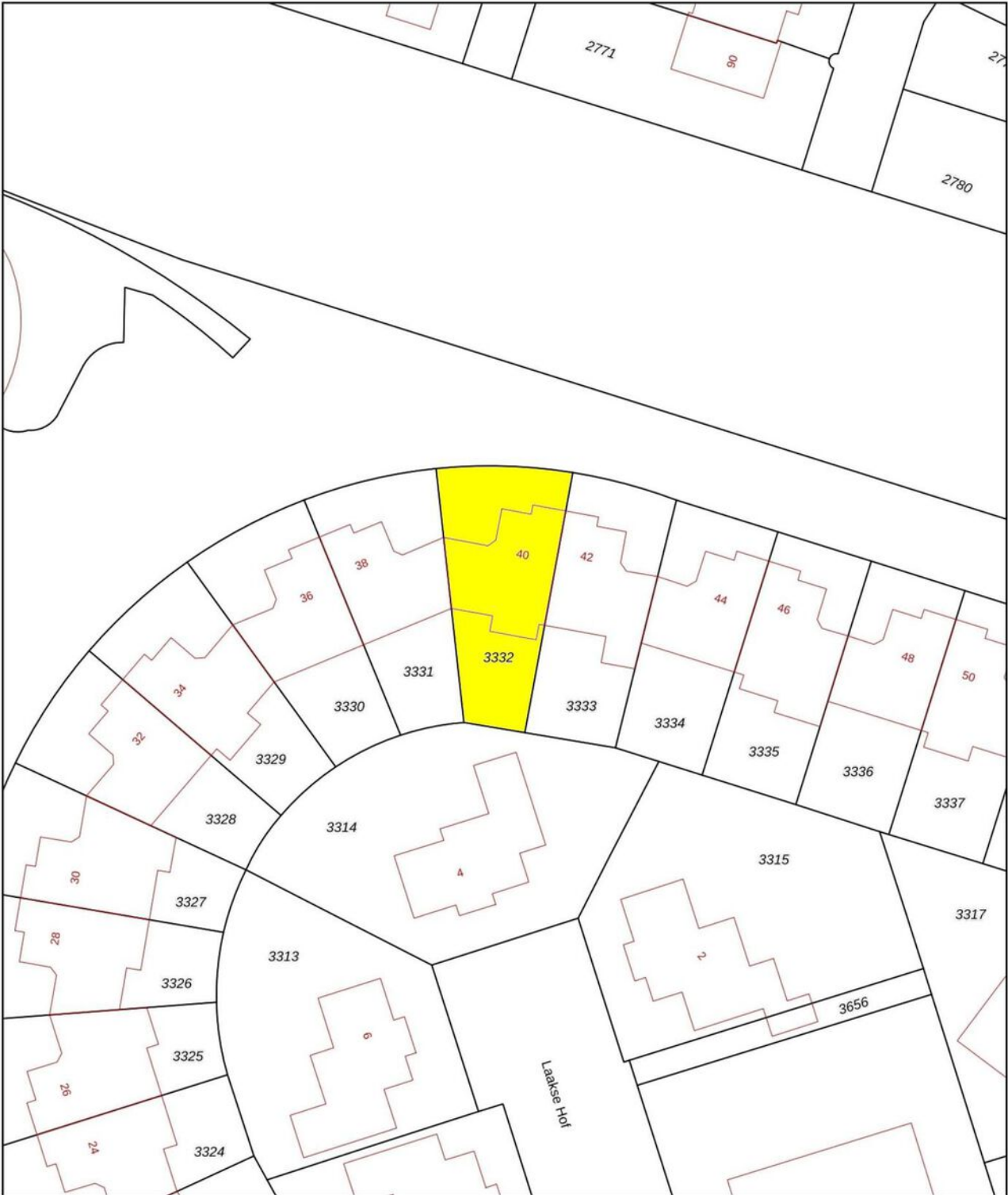

<p>12345 25</p> <p>— Vastgestelde kadastrale grens — Voorlopige kadastrale grens — Administratieve kadastrale grens — Bebouwing</p>	<p>Deze kaart is noordgericht</p> <p>Perceelnummer</p> <p>Huisnummer</p>	<p>Schaal 1: 500</p> <p>Kadastrale gemeente Zutphen</p> <p>Sectie N</p> <p>Perceel 3332</p>	
---	--	---	---

Voor een eensluitend uittreksel, geleverd op 18 juli 2024
De bewaarder van het kadaster en de openbare registers

Aan dit uittreksel kunnen geen betrouwbare maten worden ontleend.
De Dienst voor het kadaster en de openbare registers behoudt zich de intellectuele eigendomsrechten voor, waaronder het auteursrecht en het databankenrecht.

Lijst van zaken

BESCHRIJVING	BLIJFT ACHTER	GAAT MEE	TER OVERNAME
Woning - Interieur			
Verlichting, te weten			
- inbouwspots/dimmers	X		
- opbouwspots/armaturen/lampen/dimmers		X	
- losse (hang)lampen		X	
Raamdecoratie/zonwering binnen, te weten			
- gordijnrails	X		
- gordijnen		X	
- overgordijnen		X	
- rolgordijnen	X		
- jaloezieën		X	
- (losse) horren/rolhorren	X		
Vloerdecoratie, te weten			
- parketvloer	X		
- laminaat	X		
Overig, te weten			
- schilderij ophangstelsysteem		X	
Woning - Keuken			
Keukenblok (met bovenkasten)	X		
Keuken (inbouw)apparatuur, te weten			
- kookplaat	X		
- afzuigkap	X		
- magnetron	X		
- oven	X		
- koelkast	X		
- vriezer		X	
- vaatwasser	X		
- Quooker	X		
- koffiezetapparaat		X	
Woning - Sanitair/sauna			
Toilet met de volgende toebehoren			
- toilet	X		
- toiletrolhouder	X		
- toiletborstel(houder)	X		
- fontein	X		
Badkamer met de volgende toebehoren			
- douche (cabine/scherm)	X		
- wastafel	X		
- wastafelmeubel	X		
- toiletkast	X		
- toilet	X		
- toiletrolhouder	X		
- toiletborstel(houder)	X		
Woning - Exterieur/installaties/veiligheid/energiebesparing			

Lijst van zaken

BESCHRIJVING	BLIJFT ACHTER	GAAT MEE	TER OVERNAME
Brievenbus	X		
Kluis		X	
(Voordeur)bel	X		
(Veiligheids)sloten en overige inbraakpreventie	X		
Rookmelders	X		
(Klok)thermostaat	X		
Telefoonaansluiting/internetaansluiting	X		
Zonnepanelen	X		
Warmwatervoorziening, te weten			
- CV-installatie	X		
- boiler	X		
Tuin - Inrichting			
Tuinaanleg/bestrating	X		
Bepanting	X		
Planten in potten, losse tuinlampjes en tuinbeelden/accessoires gaan mee.		X	
Tuin - Verlichting/installaties			
Buitenverlichting	X		
Tuin - Bebouwing			
Kasten/werkbank in tuinhuis/berging	X		
Keukenblok in garage met warm/koud water blijft achter.	X		
Werkbank blijft achter maar gereedschap gaat mee.		X	

Vragenlijst

VRAAG

ANTWOORD

Bijzonderheden 1 A.

Zijn er nadat u het perceel in eigendom hebt gekregen nog andere, eventuele aanvullende notariële of onderhandse akten opgesteld met betrekking tot het perceel?

Nee

Zo ja, welke?

Bijzonderheden 1 B.

Zijn er mondelinge of schriftelijke afspraken gemaakt over aangrenzende percelen?
(Denk hierbij aan regelingen voor het gebruik van een poort, schuur, garage, tuin, overeenkomsten met meerdere burens, toezeggingen, erfafscheidingen.)

Nee

Zo ja, welke zijn dat?

Bijzonderheden 1 C.

Wijken de huidige terreinafscheidingen af van de kadastrale eigendomsgrenzen?
(Denk hierbij ook aan strookjes grond van de gemeente die u in gebruik heeft, of grond van u die gebruikt wordt door de burens.)

Nee

Zo ja, waaruit bestaat die afwijking?

Bijzonderheden 1 D.

Is een gedeelte van de woning, schuur, garage of schutting gebouwd op grond van de burens of andersom?

Nee

Zo ja, graag nader toelichten:

Bijzonderheden 1 E.

Heeft u grond van derden in gebruik?

Nee

Zo ja, welke grond?

Bijzonderheden 1 F.

Rusten er 'bijzondere lasten en beperkingen' op de woning en/of het perceel? (Bijzondere lasten en beperkingen kunnen privaatrechtelijke beperkingen zijn zoals (lijdende) erfdienstbaarheden (bijvoorbeeld een recht van overpad), kwalitatieve verplichtingen, kettingbedingen, vruchtgebruik, voorkeursrecht (bijvoorbeeld een eerste recht van koop), opstalrecht, erfpacht, huurkoop. Het kan ook gaan om publiekrechtelijke beperkingen zoals een aanschrijving van de gemeente in het kader van een illegale verbouwing)

Nee

Zo ja, welke?

Bijzonderheden 1 G.

Vragenlijst

VRAAG

ANTWOORD

Is de Wet voorkeursrecht gemeenten van toepassing?

Nee

Bijzonderheden 1 H.

Is er een anti-speculatiebeding en/of zelfbewoningsplicht van toepassing op de woning?

Nee

Zo ja, hoe lang nog?

Bijzonderheden 1 I.

Is er sprake van een beschermd stads- of dorpsgezicht of loopt er een procedure tot aanwijzing daartoe?

Nee

Is er sprake van een gemeentelijk-, provinciaal- of rijksmonument of loopt er een procedure tot aanwijzing daartoe?

Nee

Is er volgens het bestemmingsplan sprake van een beeldbepalend of karakteristiek object?

Nee

Bijzonderheden 1 J.

Is er sprake (geweest) van ruilverkaveling?

Nee

Zo ja, moet u hiervoor ruilverkavelingsrente betalen?

Nee

Zo ja, hoeveel en voor hoe lang? Bedrag:

Duur:

Bijzonderheden 1 K.

Is er sprake van onteigening?

Nee

Bijzonderheden 1 L.

Is de woning of de grond geheel of gedeeltelijk verhuurd of bij anderen in gebruik?

Nee

Zo ja: Is er een huurcontract/ gebruiksovereenkomst?

Nee

Indien er geen contract of overeenkomst is, beschrijf hieronder wat (mondeling) met de huurder/ gebruiker is afgesproken:

Welk gedeelte is verhuurd/ in gebruik gegeven?

Welke delen vallen onder gezamenlijk gebruik?

Welke zaken zijn van de huurder en mag hij verwijderen bij ontruiming? (Bijvoorbeeld geiser, keuken, lampen.)

Heeft de huurder een waarborgsom gestort?

Nee

Zo ja, hoeveel?

Heeft u nog andere afspraken met de huurders gemaakt?

Nee

Zo ja, welke?

Vragenlijst

VRAAG

ANTWOORD

Bijzonderheden 1 M.

Is er over de woning een geschil/procedures gaande, al dan niet bij de rechter, huurcommissie of een andere instantie?(bijvoorbeeld onteigening/kwesties met bureu, zoals erfdiensbaarheden, recht van overpad, erfafscheidingen e.d.)

Nee

Zo ja, welke is/zijn dat?

Bijzonderheden 1 N.

Is er bezwaar gemaakt tegen de waardebeschikking WOZ?

Nee

Zo ja, toelichting:

Bijzonderheden 1 O.

Zijn er door de overheid of nutsbedrijven verbeteringen of herstellingen voorgeschreven of aangekondigd die nog niet naar behoren zijn uitgevoerd?

Nee

Zo ja, welke?

Bijzonderheden 1 P.

Zijn er in het verleden subsidies of premies verstrekt die bij verkoop van de woning voor een deel kunnen worden teruggevorderd?

Nee

Zo ja, welke?

Bijzonderheden 1 Q.

Is de woning onbewoonbaar verklaard of in het verleden ooit onbewoonbaar verklaard geweest?

Nee

Zo ja, waarom?

Bijzonderheden 1 R.

Is er bij verkoop sprake van een omzetbelastingheffing? (Bijvoorbeeld omdat het een voormalig bedrijfsonroerendgoed is, of een woning met praktijkgedeelte, of omdat u pas ingrijpend verbouwd hebt.)

Nee

Zo ja, waarom?

Bijzonderheden 1 S.

Hoe gebruikt u de woning nu? (Bijvoorbeeld woning, praktijk, winkel, opslag)

Bewoning

Is dat gebruik volgens de gemeente toegestaan?

Ja

Zo nee, heeft de gemeente dit strijdige gebruik wel eens bij u aangekaart?

Nee

Hoe heeft de gemeente dit strijdige gebruik bij u aangekaart?

Vragenlijst

VRAAG

ANTWOORD

Gevels 2 A.

Is er sprake (geweest) van vochtdoorslag of aanhoudend vochtige plekken op de gevels?

Nee

Zo ja, waar?

Gevels 2 B.

Zijn er (gerepareerde) scheuren/beschadigingen in/aan de gevels aanwezig?

Nee

Zo ja, waar?

Gevels 2 C.

Zijn de gevels tijdens de bouw geïsoleerd?

Ja

Zo nee, zijn de gevels daarna (deels) geïsoleerd?

Nee

Zo ja, wanneer heeft de isolatie van de gevels plaatsgevonden en met welk isolatiemateriaal?

Heeft u een certificaat of bewijs van het na-isoleren?

Nee

Is er sprake van volledige isolatie?

Ja

Zo nee, welke delen van de gevels zijn er niet geïsoleerd?

Gevels 2 D.

Zijn de gevels ooit gereinigd?

Nee

Zo ja, volgens welke methode en wanneer?

Dak(en) 3 A.

Hoe oud zijn de daken ongeveer? Platte daken:

2002, vanaf de nieuwbouw.

Overige daken:

Idem.

Dak(en) 3 B.

Heeft u last van daklekkages (gehad)?

Nee

Zo ja, waar?

Dak(en) 3 C.

Zijn er in het verleden gebreken geconstateerd aan de dakconstructie zoals scheve, doorbuigende, krakende, beschadigde en/of aangetaste dakdelen?

Nee

Zo ja, waar?

Dak(en) 3 D.

Vragenlijst

VRAAG

Heeft u het dak al eens (gedeeltelijk) laten vernieuwen c.q. laten repareren?

ANTWOORD

Nee

Zo ja, welk (gedeelte van het) dak en waarom?

Dak(en) 3 E.

Is het dak tijdens de bouw geïsoleerd? Platte daken:

Ja

Overige daken:

Ja

Zo nee, is het dak daarna geïsoleerd? Platte daken:

Nee

Overige daken:

Nee

Zo ja, wanneer heeft de isolatie plaatsgevonden en met welk isolatiemateriaal?

Heeft u een certificaat of bewijs van het na-isoleren?

Nee

Is er sprake van volledige isolatie? Platte daken:

Ja

Overige daken:

Nee

Zo nee, welke delen zijn er niet geïsoleerd?

Dak(en) 3 F.

Zijn de regenwaterafvoeren lek of verstopt?

Nee

Zo ja, toelichting:

Dak(en) 3 G.

Zijn de dakgoten lek of verstopt?

Nee

Zo ja, toelichting:

Kozijnen, ramen en deuren 4 A.

Van welk materiaal zijn de buitenkozijnen gemaakt? (bijvoorbeeld hout, kunststof of aluminium of een andersoortig materiaal)

Vurenhout

Kozijnen, ramen en deuren 4 B.

Wanneer zijn de buitenkozijnen, ramen en deuren voor het laatst geschilderd?

2023

Is dit gebeurd door een erkend schildersbedrijf?

Ja

Zo ja, door wie?

Schilder Vrolijk.

Kozijnen, ramen en deuren 4 C.

Functioneren alle scharnieren en sloten?

Ja

Zo nee, toelichting:

Vragenlijst

VRAAG

ANTWOORD

Kozijnen, ramen en deuren 4 D.

Zijn voor alle afsluitbare deuren, ramen etc. sleutels aanwezig?

Ja

Zo nee, voor welke deuren, ramen etc. niet?

Kozijnen, ramen en deuren 4 E.

Is er sprake van isolerende beglazing?

Ja

Zo ja, welk type glas?
(bijvoorbeeld HR, HR+, HR++ of HR+++; zie de glassponning waarin doorgaans staat vermeld welke type glas er is geplaatst)

HR+

Is er sprake van isolerende beglazing in de gehele woning?

Ja

Zo nee, welke ramen zijn niet geïsoleerd?

Kozijnen, ramen en deuren 4 F.

Is er bij de isolerende beglazing sprake van condensvorming tussen het glas?
(Denk aan lekkende ruiten.)

Nee

Zo ja, waar?

Vloeren, plafonds en wanden 5 A.

Is er sprake (geweest) van vochtdoorslag of optrekkend vocht op de vloeren, plafonds en/of wanden?

Nee

Zo ja, waar?

Vloeren, plafonds en wanden 5 B.

Is er sprake (geweest) van schimmelvorming op de vloeren, plafonds en/of wanden?

Nee

Zo ja, waar?

Vloeren, plafonds en wanden 5 C.

Zijn er (gerepareerde) of (verborgen) scheuren en/of beschadigingen in/aan vloeren, plafonds en/of wanden aanwezig?

Nee

Zo ja, waar?

Vloeren, plafonds en wanden 5 D.

Hebben zich in het verleden problemen voorgedaan met de afwerkingen?
(Bijvoorbeeld loszittend tegelwerk, loslatend behang of spuitwerk, holklinkend of loszittend stucwerk, etc.)

Nee

Zo ja, waar?

Vloeren, plafonds en wanden 5 E.

Vragenlijst

VRAAG

Is er sprake (geweest) van gebreken aan de vloerconstructie, zoals scheve, doorbuigende, krakende, beschadigde en/of aangetaste vloerdelen?

Zo ja, waar?

ANTWOORD

Nee

Vloeren, plafonds en wanden 5 F.

Is er sprake van vloerisolatie?

Ja

Zo ja, wanneer heeft de isolatie van de vloer plaatsgevonden en met welk isolatiemateriaal?

Tijden de bouw.

Heeft u een certificaat of bewijs van het na-isoleren?

Nee

Is er sprake van volledige isolatie?

Ja

Zo nee, welke delen zijn er niet geïsoleerd?

Fundering, kruipruimte en kelder 6 A.

Is er sprake (geweest) van gebreken aan de fundering?

Nee

Zo ja, waar?

Fundering, kruipruimte en kelder 6 B.

Is de kruipruimte toegankelijk?

Nee

Is de kruipruimte droog?

Nee

Zo nee of meestal, toelichting:

Er is geen kruipruimte.

Fundering, kruipruimte en kelder 6 C.

Is er sprake van vochtdoorslag door de kelderwand?

Nee

Zo ja of soms, toelichting:

Fundering, kruipruimte en kelder 6 D.

Is de grondwaterstand in de afgelopen jaren waarneembaar gewijzigd of is er sprake van wateroverlast geweest?

Nee

Zo ja, heeft dit tot problemen geleid in de vorm van water in de kruipruimte c.q. kelder?

Nee

Zo nee, tot wat voor andere problemen heeft dit geleid?

Installaties 7 A.

Wat voor warmte-installatie(s) is/zijn er aanwezig in de woning? (bijvoorbeeld cv-installatie, WTW-systeem, WKO-systeem, (hybride) warmtepomp, airconditioning, zonneboiler, elektrische boiler, pelletkachel dan wel een andere installatie)

CV met Hybride warmte pomp, WTW systeem. electische boiler in de garage/ bijkeuken.

Is/zijn de installatie(s) eigendom?

Ja

Vragenlijst

VRAAG

Zo nee, toelichting:
(bijvoorbeeld de installatie(s) is/ zijn gehuurd of geleased. Tevens huur-/ leaseprijs vermelden)

ANTWOORD

Merk van de installatie(s):

CV = Atag
Hybride warmtepomp = Remeha
Boiler in de garage = Daalderop

Type(nummer) van de installatie(s):

Installatiedatum van de installatie(s):

WTW tijdens de bouw
CV in 2012
Boiler in garage in 2015.
Hybride warmtepomp 2021

Op welke datum is/zijn deze installatie(s) voor het laatst onderhouden?

2023

Is het onderhoud uitgevoerd door een erkend bedrijf?

Ja

Zo ja, door wie?

Cornelissen Zutphen

Installaties 7 B.

Zijn er de afgelopen tijd zaken opgevallen ten aanzien van de installatie(s)?
(bijvoorbeeld de cv-installatie moet meer dan 1 keer per jaar bijgevuld worden of de installatie functioneert niet goed)

Nee

Zo ja, wat is u opgevallen?

Installaties 7 C.

Zijn er radiatoren die niet warm worden?

Nee

Zo ja, welke?

Installaties 7 D.

Zijn er radiatoren of (water)leidingen die lekken?

Nee

Zo ja, waar en welke?

Installaties 7 E.

Zijn er radiatoren of (water)leidingen die ooit zijn bevroren?

Nee

Zo ja, waar?

Installaties 7 F.

Heeft u vloerverwarming in de woning?

Nee

Zo ja, betreft dit elektrische vloerverwarming, vloerverwarming met warm water of anders? Elektrisch:

Nee

warm water:

Nee

overig, namelijk

Vragenlijst

VRAAG

ANTWOORD

Waar bevindt zich de elektrische vloerverwarming?

Waar bevindt zich de vloerverwarming met warm water?

Waar bevindt zich de overige vloerverwarming?

Installaties 7 G.

Zijn er vertrekken die niet (goed) warm worden?

Nee

Zo ja, welke?

Installaties 7 H.

Heeft de woning zonnepanelen die uw eigendom zijn?

Ja

Heeft de woning zonnepanelen die worden gehuurd of geleased?

Nee

Kan het huurcontract/ leasecontract worden overgenomen door koper?
Zo ja, dan overnamecontract opvragen.

Nee

Hoeveel zonnepanelen zijn er aanwezig? Aantal:

14

Zo ja, blijven de zonnepanelen achter?

Ja

Wat is de capaciteit van één zonnepaneel?
(De capaciteit van zonnepanelen wordt uitgedrukt in Wattpiek (Wp).
Bijvoorbeeld één zonnepaneel levert 390 Wp.

270 Wp

Functioneren alle zonnepanelen?

Ja

Wat is het merk/ type van de zonnepanelen?

JA solar met Omnik omvormer

Maakt u gebruik van een app om de opbrengst van de zonnepanelen te bekijken?

Nee

Zo ja, welke?

In welk jaar zijn de zonnepanelen geplaatst en door wie? Jaar:

2015 door ZON-IQ in samenwerking met Vereniging Eigen Huis.

Installateur:

ZON-IQ

Is de btw over het aankoopbedrag teruggevraagd van de belastingdienst?

Ja

Hoeveel stroom heeft u het afgelopen jaar opgewekt? Jaar:

2020 2548 kWh
2021 2354 kWh
2022 2865 kWh
2023 2665 kWh

Aantal kWh:

Gemiddeld over de afgelopen jaren 2643 kWh per jaar.

Hoe lang zit er nog fabrieksgarantie op de zonnepanelen?

80 % Vermogens garantie tot 2040 (25 jaar)
Productgarantie tot 2025 (10 jaar)

Zijn de zonnepanelen aangeschaft met subsidie?

Nee

Zo ja, moet de subsidie worden terugbetaald?

N.v.t

Zo ja, welk bedrag moet worden terugbetaald?

Vragenlijst

VRAAG

ANTWOORD

Installaties 7 I.

In welk jaar zijn voor het laatst de aanwezige schoorsteenkanalen/
rookgasafvoeren geveegd/gereinigd?

N.v.t.

Installaties 7 J.

Wanneer heeft u de aanwezige schoorsteenkanalen voor het laatst
gebruikt?

N.v.t.

Is de trek van aanwezige schoorsteenkanalen goed?

Ja

Installaties 7 K.

Zijn er onderdelen van de elektrische installatie vernieuwd? (onder de
elektrische installatie wordt verstaan alle elektra leidingen/ schakelaars
stopcontacten, meterkast e.d.)

Ja

Zo ja, wanneer en welke onderdelen?

Volledig vernieuwde meterkast met II
groepen waarvan 1 met 3-fase vanwege
kookplaat.

Zijn er gebreken aan de elektrische installatie?

Nee

Zo ja, welke?

Installaties 7 L.

Is er een laadpaal aanwezig voor een elektrische auto?

Nee

Zo ja, waar bevindt deze zich?

Blijft deze achter?

Nee

Installaties 7 M.

Is er mechanische ventilatie of een soortgelijk systeem aanwezig?

Ja

Zo ja, functioneert dit systeem naar behoren?

Ja

Zo nee, toelichting:

Wanneer is dit systeem voor het laatst onderhouden?

2023

Hoe oud is dit systeem ongeveer?

Sinds de bouw

Installaties 7 N.

Is er een domoticasysteem of een soortgelijk systeem aanwezig? (Een
domoticasysteem bedient de verwarming, verlichting, verwarming,
audio, ventilatie e.d. automatisch)

Nee

Zo ja, functioneert dit systeem naar behoren?

Nee

Zo nee, toelichting:

Hoe oud is dit systeem ongeveer?

Vragenlijst

VRAAG

ANTWOORD

Installaties 7 O.

Zijn er rookmelders op iedere verdieping aanwezig?

Ja

Zo ja, hoe oud zijn de rookmelders ongeveer?

10 jaar,

Sanitair, riolering en keuken 8 A.

Zijn er beschadigingen aan wastafels, douche, bad, toiletten, gootstenen en kranen?

Nee

Zo ja, welke?

Sanitair, riolering en keuken 8 B.

Hoe oud is de badkamer ongeveer?

2021 verbouwd

Sanitair, riolering en keuken 8 C.

Lopen de afvoeren van wastafels, douche, bad, toiletten, gootstenen en kranen goed door?

Ja

Zo nee, welke niet?

Sanitair, riolering en keuken 8 D.

Is de woning aangesloten op het gemeentelijke riool?

Ja

Sanitair, riolering en keuken 8 E.

Zijn er gebreken (geweest) aan de riolering, zoals breuken, stankoverlast, lekkages, etc.?

Nee

Zo ja, welke?

Sanitair, riolering en keuken 8 F.

Is er een andere voorziening, zoals een septictank, beerput of dergelijk aanwezig?

Nee

Zo ja, wat is er aanwezig en hoe dient dit te worden onderhouden?

Sanitair, riolering en keuken 8 G.

Van welk jaar dateert de keukenopstelling ongeveer?

2021

Sanitair, riolering en keuken 8 H.

Van welk jaar dateert de inbouwapparatuur ongeveer?

2021

Functioneert alle inbouwapparatuur?

Ja

Zo nee, welk inbouwapparaat functioneert niet?

Vragenlijst

VRAAG

ANTWOORD

Sanitair, riolering en keuken 8 I.

Heeft u een kokend water kraan? (bijvoorbeeld een Quooker kraan of een soortgelijke kraan)

Ja

Zo ja, functioneert deze kraan naar behoren en hoe oud is deze kraan ongeveer?

Quooker werkt prima, 2021

Diversen 9 A.

Wat is het bouwjaar van de woning?

2002

Diversen 9 B.

Zijn er asbesthoudende materialen in/op de woning/ bijgebouw(en) aanwezig? (bijvoorbeeld asbest zeil, een asbestplaat die onder en/of achter de CV ketel is geplaatst, asbesthoudend isolatiemateriaal om de verwarmingsbuis, asbesthoudend koord bij oude cv-ketels/gaskachels, asbestgolfplaten e.d.)

Nee

Zo ja, welke en waar?

Diversen 9 C.

Blijft er in de woning zeil achter, al dan niet vastgelijmd, dat is aangeschaft tussen 1955 en 1982?

Nee

Diversen 9 D.

Is er sprake van loden leidingen in de woning?

Nee

Zo ja, waar?

Diversen 9 E.

Is er een Japanse duizendknoop aanwezig in de tuin? (Een Japanse duizendknoop is een exotische plant, welke moeilijk te verwijderen is. De sterke wortelstokken en stengels van de Japanse duizendknoop zijn in staat om schade te veroorzaken aan gebouwen, leidingen en wegen)

Nee

Diversen 9 F.

Is er in puin/asbest afval in de grond/tuin aanwezig?

Nee

Diversen 9 G.

Heeft u elders lekkages gehad? (dus los van het dak/ sanitair/ riolering)

Nee

Diversen 9 H.

Is de grond verontreinigd?

Nee

Zo ja, is er een onderzoeksrapport?

N.v.t

Vragenlijst

VRAAG

ANTWOORD

Zo ja, heeft de gemeente/provincie een onderzoeks- of saneringsbevel opgelegd?

N.v.t

Diversen 9 I.

Is er een olietank aanwezig of aanwezig geweest?

Nee

Zo ja, is deze gesaneerd/verwijderd?

N.v.t

Als deze is gesaneerd, waar is de olietank op het perceel gesitueerd?

Is er een Kiwa-certificaat aanwezig?

N.v.t

Diversen 9 J.

Is er sprake van overlast door ongedierte in of (rond)om de woning? (Denk aan muizen, ratten, kakkerlakken, etc.)

Nee

Zo ja, waar?

Diversen 9 K.

Is de woning aangetast door houtworm, boktor, ander ongedierte of zwam?

Nee

Zo ja, waar?

Zo ja, is deze aantasting al eens behandeld?

N.v.t

Zo ja, wanneer?

Zo ja, door welk bedrijf?

Diversen 9 L.

Is er sprake van chlorideschade (betonrot)? (Betonrot komt vooral voor in kruipruimtes van woningen gebouwd tussen 1965 en 1981 die voorzien zijn van betonnen vloerelementen van het merk Kwaaitaal of Manta. Ook andere beton- elementen - bijvoorbeeld balkons - kunnen aangetast zijn)

Nee

Zo ja, waar?

Diversen 9 M.

Hebben er verbouwingen en/of aanbouwingen plaatsgevonden in en/of om de woning?

Nee

Zo ja, welke ver-/aangebouwingen?

Zo ja, in welk jaartal?

Zo ja, door welk bedrijf zijn deze uitgevoerd?

Diversen 9 N.

Zijn er verbouwingen of uitbreidingen uitgevoerd zonder omgevingsvergunning (voorheen bouwvergunning)?

Nee

Vragenlijst

VRAAG	ANTWOORD
Zo ja, welke?	
Diversen 9 O.	
Is er sprake van glasvezel internet?	Ja
Diversen 9 P.	
Bent u in het bezit van een definitief energieprestatiecertificaat/ energielabel?	Ja
Zo ja, welke label?	A
Vaste lasten 10 A.	
Hoeveel betaalde u voor de laatste aanslag onroerendezaakbelasting?	460
Belastingjaar?	2024
Vaste lasten 10 B.	
Wat is de WOZ-waarde?	425000
Peiljaar?	2024
Vaste lasten 10 C.	
Hoeveel betaalde u voor de laatste aanslag waterschapslasten?	279
Belastingjaar?	2024
Vaste lasten 10 D.	
Hoeveel betaalde u voor de laatste aanslag gemeentelijke belastingen? (zoals rioolheffing en afvalstoffenheffing e.d.)	275
Belastingjaar?	2024
Vaste lasten 10 E.	
Welke voorschotbedragen betaalt u maandelijks aan de nutsbedrijven? Gas:	77
Elektra:	
Water:	15
Stadsverwarming:	
Anders:	Totaal bedrag Gas en Electra voorschot per maand is 77 euro.
Te weten:	
Wat is uw jaarverbruik voor gas/ elektriciteit en water? Gas (m ³):	373
Elektriciteit hoog (kWh):	

Vragenlijst

VRAAG	ANTWOORD
Elektriciteit laag (kWh):	
Elektriciteit totaal (kWh):	3514
Water (m3):	70
Stadsverwarming (GJ):	
Anders:	
Met hoeveel bewoners bewoonde u de woning? Aantal:	2
Vaste lasten 10 F.	
Zijn er lease- en/of huurkoopcontracten? (Bijvoorbeeld keuken, kozijnen, cv-ketel, etc.)	Nee
Zo ja, welke?	
Zijn deze contracten overdraagbaar op de koper? Let op! Veel lease- en huurkoopcontracten zijn niet langer overdraagbaar op een koper. Neem hiervoor contact op met de betreffende leverancier.	Nee
Hoe lang lopen de contracten nog en wat is de eventuele afkoopsom? Afkoopsom:	
Duur:	
Vaste lasten 10 G.	
Als er sprake is van erfpacht of opstalrecht hoe hoog is dan de canon per jaar?	
Heeft u alle canons betaald?	Nee
Is de canon afgekocht?	N.v.t
Zo ja, tot wanneer?	
Vaste lasten 10 H.	
Heeft u alle gemeentelijke belastingen die u verschuldigd bent al betaald?	Ja
Zijn er variabele bedragen voor gemeenschappelijke poorten, inritten of terreinen?	Nee
Zo ja, hoe hoog en waarvoor?	
Vaste lasten 10 I.	
Heeft u, om in de straat te parkeren, een parkeervergunning nodig?	Nee
Hoeveel parkeervergunningen kunnen er maximaal worden aangevraagd?	
Wat zijn de kosten voor deze parkeervergunning(en) per jaar?	
Garanties 11 A.	

Vragenlijst

VRAAG

Zijn er lopende onderhoudscontracten en/of garantieregelingen overdraagbaar aan de koper?
(Zoals dakbedekking, cv-installatie, dubbele beglazing, etc.)

Zo ja, welke?

ANTWOORD

Nee

Nadere informatie 12 A.

Overige zaken(Overige zaken die de koper naar uw mening moet weten)

Toiletten boven en beneden in 2024 volledig vernieuwd, beneden met Japans spoeltoilet.

Locatie op de kaart

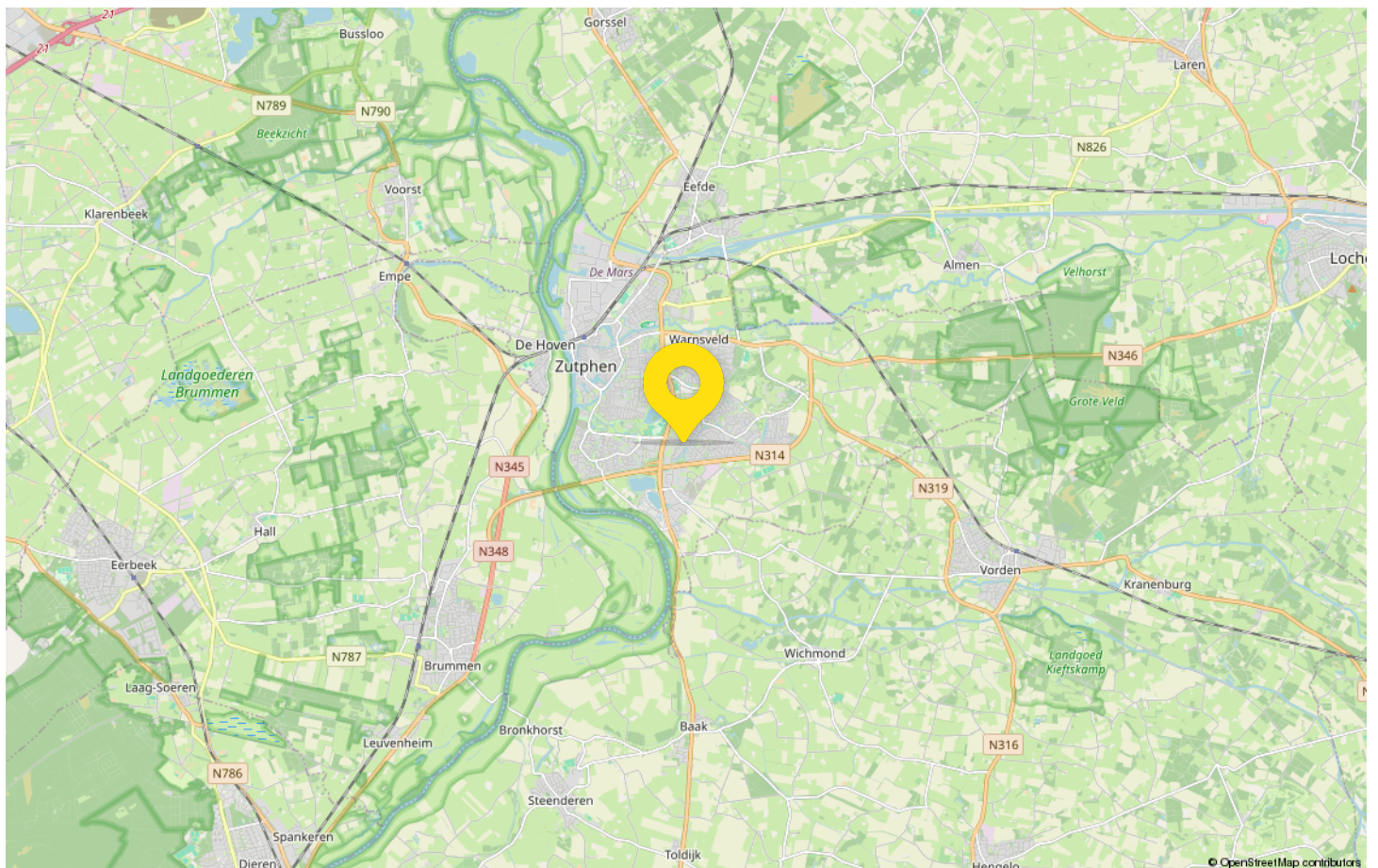
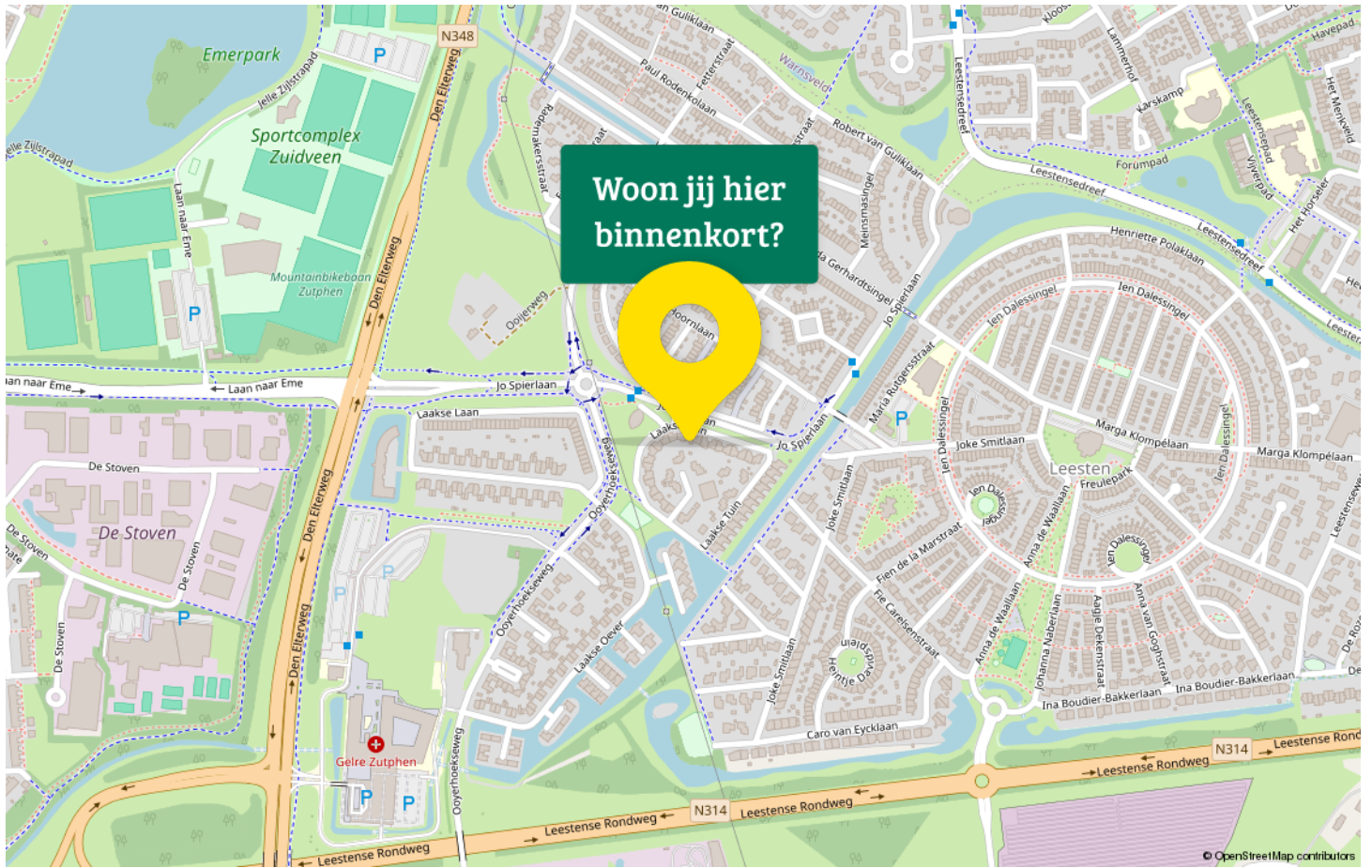

Statistieken

Buurtinformatie - Zutphen / Ooyerhoek

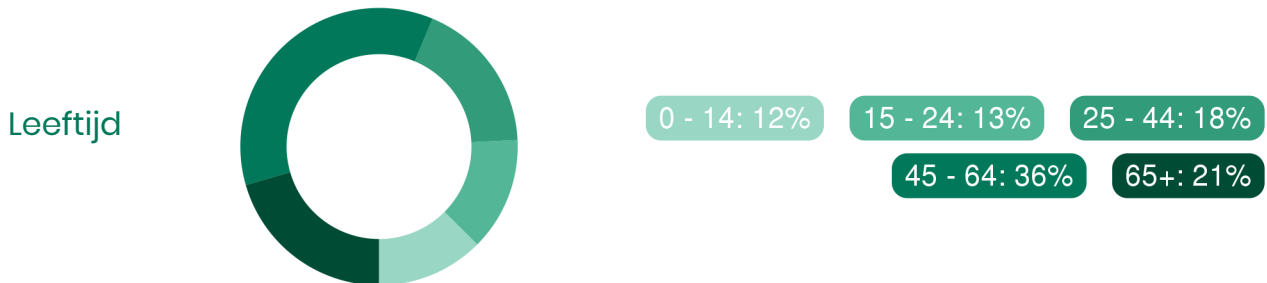

49%
man

51%
vrouw



1,2 per huishouden

Maak kennis met Zutphen

De geschiedenis van Zutphen bestrijkt meer dan 1700 jaar. In die tijd is Zutphen uitgegroeid van een Germaanse nederzetting via een belangrijk machtscentrum rond 1000 en een succesvolle handelsstad rond 1300 tot een middelgrote stad anno nu. De stad kreeg stadsrechten aan het einde van de 12e eeuw en trad toe tot de Hanze. Het Wapen van Zutphen draagt nog altijd de symbolen van een Hanzestad. De gemeente Zutphen heeft 48.746 waarvan de stad Zutphen er 39.705 telt.

In 2005 is de voormalige naastgelegen gemeente Warnsveld gefuseerd met Zutphen.



In het sfeervolle centrum vind je unieke winkels. Tijdens een dagje winkelen in Zutphen trekken de met zorg samengestelde etalages ongetwijfeld je aandacht. Let ook op de gevels in de straten en steegjes. De historische binnenstad contrasteert met de moderne winkels en dat maakt een dagje Zutphen tot een beleving waar je niet uitgekeken raakt. Je vindt hier eigentijdse shops, originele boetiekjes en galerieën.

Elke donderdagochtend en zaterdag is er een grote markt.

Ontdek Zutphen met een rondleiding of rondvaart. Met de fluisterboten is het mogelijk om mooie vaartochten te maken op de Berkel en de Zutphense grachten. In ruim een uur geniet je van de historische stad en mooie natuur. De schippers staan te trappelen om hierover mooi verhalen te vertellen.

Kies je voor een stadswandeling langs de cultuurhistorie van Zutphen of voor één van de wandelroutes in de groene omgeving rond de Hanzestad? Of plan je fietstocht de Achterhoek in of de Veluwe op, langs Berkel en IJssel geniet je volop van het moois dat de omgeving te bieden heeft.

Van bezichtiging tot aankoop

Volg de route met de vragen

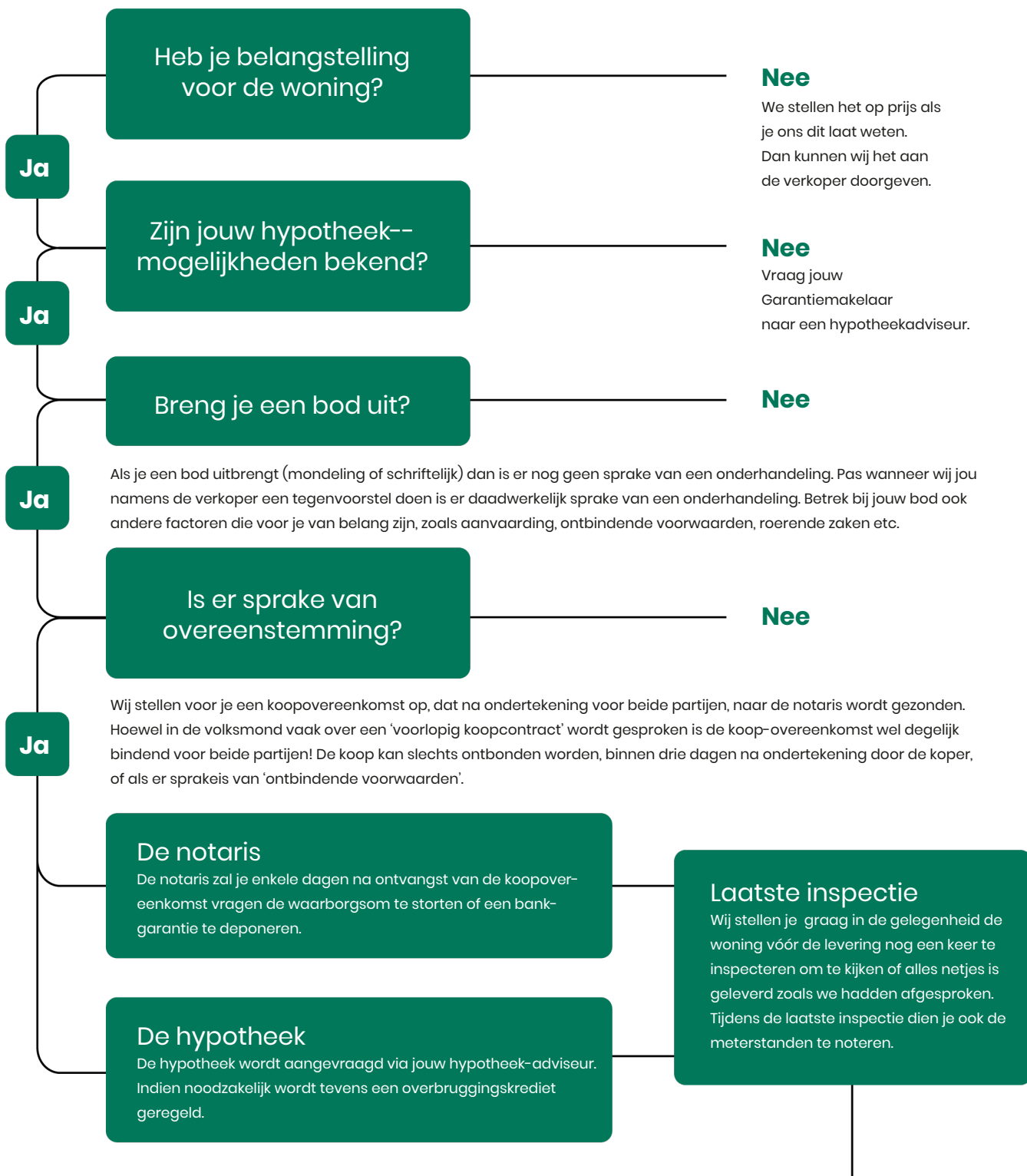

Gefeliciteerd!

De overdracht

Je ontvangt een uitnodiging van de notaris om met de verkoper de transport-akte te komen ondertekenen. Voor die tijd krijg je de conceptakten en de nota van afrekening van de notaris toegestuurd. Je ondertekent samen met de verkoper (of met een gevolmachtigde van de verkoper) de leveringsakte bij de notaris.

Veelgestelde vragen

1. Wanneer ben ik in onderhandeling?

Je bent officieel in onderhandeling als de verkoper reageert op jouw bod. Bijvoorbeeld als de verkoper een tegenbod doet. Als de verkopende makelaar aangeeft dat hij jouw bod met de verkoper zal overleggen, betekent dat dus nog niet dat je in onderhandeling bent.

2. Mag een makelaar doorgaan met bezichtigen als er al over een bod onderhandeld wordt?

Dat mag. Een onderhandeling hoeft nog niet tot een verkoop te leiden. De verkoper kan daarnaast graag willen weten of er meer belangstelling is. De eerste bidder hoeft nog niet de beste te zijn. Daarom gaan de bezichtigingen door. Er mag ook met meer dan één gegadigde tegelijk worden onderhandeld. De makelaar moet dat dan wel duidelijk gemeld hebben. Vaak zal de verkopende makelaar aan belangstellenden vertellen dat hij, zoals dat heet, 'onder bod' is. Een belangstellende mag dan wel een bod uitbrengen, maar krijgt daar geen antwoord op tot de onderhandeling met de eerste geïnteresseerde beëindigd is. De makelaar zal geen mededelingen doen over de hoogte van biedingen, dit zou overbieden kunnen uitlokken.

3. Kan een verkoper de vraagprijs van een woning tijdens de onderhandeling verhogen?

Het antwoord is ja. Als de vraagprijs alleen een uitnodiging is tot het doen van een bod (zie ook vraag 5), dan kan de verkoper ook besluiten de vraagprijs te verlagen of te verhogen. Tijdens een onderhandeling doen partijen vaak over en weer biedingen. Als de potentiële koper een tegenbod doet wat afwijkt van het bod dat de verkopende partij eerder heeft gedaan, dan vervalt dit eerdere bod van de verkopende partij. Dus ook als partijen 'naar elkaar toekomen' in het biedingproces, kan de verkoper ineens besluiten om toch zijn tegenbod weer te verhogen en de koper om zijn bod weer te verlagen.

4. Hoe komt de koop tot stand?

Als verkoper en koper het eens worden over de belangrijkste zaken bij de koop (prijs, opleveringsdatum en ontbindende voorwaarden) dan legt de verkopende makelaar de afspraken schriftelijk vast in de koopakte. Ontbindende voorwaarden zijn een belangrijk onderwerp. Je krijgt als koper niet automatisch een ontbindende voorwaarde voor de financiering, dit moet

je melden bij het uitbrengen van jouw bod. Het is belangrijk dat de partijen het ook eens zijn over aanvullende afspraken en ontbindende voorwaarden voordat de koopakte wordt opgemaakt. Naast de eerder genoemde punten worden meestal nog enkele aanvullende afspraken in de koopakte opgenomen, denk bijvoorbeeld aan een boeteclausule. Zodra verkoper en koper de koopakte hebben ondertekend en de koper (of eventueel de notaris) een kopie van de akte heeft ontvangen, treedt voor de particuliere koper de wettelijke bedenktijd in werking. Binnen deze bedenktijd kan de koper alsnog afzien van de aankoop van de woning. Ziet de koper tijdens deze bedenktijd niet af van de koop, zijn de financiën rond en vormen ook eventuele andere ontbindende voorwaarden geen obstakel meer, dan zal op de afgesproken opleveringsdatum de overdracht plaatsvinden bij de notaris.

5. Als ik de vraagprijs bied, moet de verkoper de woning dan aan mij verkopen?

Over deze vraag bestaan veel misverstanden. Het hoogste rechtscollege, de Hoge Raad, heeft bepaald dat als je de vraagprijs uit een advertentie of een woongids biedt, je dan een bod doet. De vraagprijs wordt dus gezien als een uitnodiging tot het doen van een bod. De verkoper kan dan nog beslissen of hij jouw bod wel of niet aanvaardt of dat hij zijn makelaar een tegenbod laat doen.

6. Mag een makelaar tijdens de onderhandeling het systeem van verkoop wijzigen?

Dat mag. Één van de partijen mag de onderhandeling beëindigen. Soms zijn er zoveel belangstellenden die de vraagprijs bieden of benaderen, dat het moeilijk is te bepalen wie de beste koper is. In dat geval kan de verkopende makelaar, natuurlijk in overleg met de verkoper, besluiten de lopende onderhandeling af te breken en de biedprocedure te wijzigen. Uiteraard dient hij eerst de eventueel gedane toezeggingen na te komen (zie ook vraag 8 en 9). De makelaar kiest vervolgens bijvoorbeeld voor een inschrijvingsprocedure. Alle bidders hebben dan een gelijke kans om een hoogste bod uit te brengen.



Zorgeloos van je nieuwe woning genieten

7. Wat is een optie?

Een optie in juridische zin geeft een partij de keuze om door een eenzijdige verklaring een koopovereenkomst met een andere partij te sluiten. Partijen zijn het dan wel eens over de voorwaarde van de koop, maar de koper krijgt bijvoorbeeld nog een week bedenktijd. Bij de aankoop van een nieuwbouwwoning is zo'n optie nog wel gebruikelijk. Bij het aankopen van een bestaande woning niet. Het begrip 'optie' wordt daarbij vaak ten onrechte gebruikt. Dan heeft het de betekenis van bepaalde toezeggingen die een verkopende NVM-makelaar kan doen aan een belangstellende koper tijdens het onderhandelingsproces. Zo'n toezegging kan bijvoorbeeld inhouden dat een belangstellende koper een paar dagen de tijd krijgt om na te denken over een bod. De NVM-makelaar zal in de tussentijd proberen niet met een andere partij in onderhandeling te gaan. De belangstellende koper kan deze tijd gebruiken om een beter inzicht te krijgen in

zijn financiering of in de gebruiksmogelijkheden van de woning. Een optie kun je niet eisen; de verkoper en verkopende NVM-makelaar beslissen zelf of er in een onderhandelingsproces bepaalde toezeggingen worden gedaan.

8. Dient de NVM makelaar met mij in onderhandeling te gaan, als ik als eerste een bezichtiging aanvraag of als eerste een bod uitbreng?

Het antwoord op deze vraag is nee. De verkopende NVM-makelaar bepaalt samen met de verkoper de verkoop-procedure. De verkopende NVM-makelaar heeft wel de verplichting je daarover te informeren. Het is verstandig als je serieus belangstelling hebt de NVM-makelaar te vragen wat jouw positie is. Dat kan veel teleurstelling voorkomen. Doet de NVM-makelaar je een toezegging, dan dient hij die na te komen.

Deze informatie is met de grootst mogelijke zorg samengesteld. Toch kunnen wij niet altijd voorkomen dat de informatie enigszins afwijkt van hetgeen je in of rond de woning ziet of heeft gezien. Dit kan met name gelden voor (bouw) tekeningen, schetsen, afmetingen en maatvoeringen. Hieraan kunnen dan ook geen rechten worden ontleend. Door ons wordt geen aansprakelijkheid aanvaard behoudens voor zover de door ons verplicht afgesloten

beroepsaansprakelijkheidsverzekering in voorkomend geval aanspraak op een uitkering geeft. Vraagprijzen zijn kosten koper. Alle verstrekte informatie dien je in het kader van het BW niet te beschouwen als een aanbod, doch als een uitnodiging om in onderhandeling te treden. Voor een eventuele vermelding van onjuiste gegevens aanvaarden wij geen enkele aansprakelijkheid.

Algemene Informatie

Asbest

Het kan zijn dat er in oudere woningen asbesthoudende materialen zijn verwerkt. Als dit bij de verkoper bekend is, zal dit door ons worden gemeld. In de koopovereenkomst zal bij oudere woningen de onderstaande clausule worden opgenomen:

In de onroerende zaak kunnen asbesthoudende stoffen aanwezig zijn. Bij eventuele verwijdering van asbesthoudende materialen dienen op grond van milieuwetgeving speciale maatregelen te worden genomen. Koper verklaart hiermee bekend te zijn en vrijwaart verkoper van alle aansprakelijkheid die uit de aanwezigheid van enig asbest in de onroerende zaak kan voortvloeien.

Ouderdomsclausule

Indien het een woning van 50 jaar of ouder betreft zullen wij in de koopovereenkomst de volgende clausule opnemen:

Het is koper bekend dat de onroerende zaak meer dan 50 jaar oud is, wat betekent dat de eisen die aan de bouwkwaliteit gesteld mogen worden aanzienlijk lager liggen dan bij nieuwe woningen. In afwijking van artikel 6.3 van deze koopovereenkomst komt het geheel of ten dele ontbreken van één of meer eigenschappen van de onroerende zaak voor normaal gebruik als gevolg van de ouderdom voor rekening en risico van de koper.

Niet-zelfbewoningsclausule

Als een verkoper niet zelf in de woning heeft gewoond, heeft hij ook geen wetenschap van eventuele gebreken aan de woning.

In dit geval zal de niet-zelfbewoningsclausule worden opgenomen in de koopovereenkomst waarbij aan de koper wordt medegedeeld dat de verkoper niet op de hoogte is van alle eigenschappen van de woning alsof men er zelf zou hebben gewoond.

Bouwkundige keuring

Koper heeft het recht om een bouwkundige keuring te laten uitvoeren om inzicht te verkrijgen in de bouwkundige staat. Indien u een keuring wilt laten uitvoeren dient u dit vóór of tijdens de onderhandelingen aan te geven. Indien er al een bouwkundige keuring is opgemaakt ligt deze ter inzage op ons kantoor.

Onderzoeksplicht

Ondanks het feit dat de verkoper een meldingsplicht heeft, vermeldt het burgerlijk wetboek ook de onderzoeksplicht van een koper. Dit houdt in dat de koper zijn eigen verantwoordelijkheid c.q. onderzoeksplicht heeft voor onder andere datgene dat voor hem of haar belangrijk is bij de aankoop.

Brochure

Aan de samenstelling van deze brochure is uiterste zorg besteed, desondanks kunnen er aan vermelde gegevens en tekeningen geen rechten worden ontleend.

Plattegronden

Het verkochte is ingemeten volgens de NEN2580. Deze meetinstructie is bedoeld om een eenduidige manier van meten toe te passen voor het geven van een gebruiksoppervlakte. De meetinstructie sluit verschillen in uitkomst niet volledig uit.

Overeenkomst

Er is sprake van een overeenkomst wanneer de schriftelijke overeenkomst door beide partijen is ondertekend, hiervan een afschrift aan koper is overhandigd en de drie dagen bedenktijd zijn verstreken.

Waarborgsom

Bij het tot stand komen van de koop vragen wij ter zekerheidsstelling conform artikel 5 van de dan op te maken koopovereenkomst een waarborgsom of bankgarantie van 10% van de koopsom.



Eggink Maalderink

jouw Garantiemakelaar

Aangenaam:

Eggink Maalderink, full-service makelaarskantoor.

We ondersteunen je in het hele verkoop- of aankooptraject. Van kennismaking tot overdracht: je kunt alles aan ons overlaten. Zo weet je zeker dat je niks over het hoofd ziet. En, nog belangrijker: je weet zeker dat je geen juridische fouten maakt of geld laat liggen.

Kansrijk in de hele Achterhoek én overig Nederland.

Onze dienstverlening houdt niet op bij de gemeentegrens. Met kantoren in Aalten, Terborg én Zutphen kennen we de hele Achterhoekse huizenmarkt als onze binnenzak.

Op ons kantoor werkt een team van gemotiveerde en enthousiaste medewerkers die kennis hebben van de lokale en regionale onroerend goed markt. Allen hebben ervaring én een gedegen opleiding in de makelaardij, wat maakt dat zij u op een professionele en klantgerichte manier begeleiden bij de aankoop of verkoop van uw woning.

We begeleiden de koop en verkoop van onroerend goed, zodat jij geruisloos een van de belangrijkste keuzes in je leven kunt maken: het (ver)kopen van je huis, bedrijfspand of boerderij.

Wil je een keer kennismaken? Heb je een vraag? Wees welkom en neem contact op voor een kop koffie en een vrijblijvend adviesgesprek.

Gecertificeerd en aangesloten bij:

NRVT (Nederlands Register Vastgoed Taxateurs)

NWWI (valideert taxatierapporten)

NVM (Nederlandse Vereniging van Makelaars o.g.)

Stichting VastgoedCert (kwaliteitsregister van makelaars en taxateurs)



Adresgegevens

Lokenstraat 6-8

7201 MP Zutphen

Wij zijn bereikbaar via:

0575-514124

zutphen@egginkmaalderink.nl

www.egginkmaalderink.nl



Interesse in deze woning?

Neem contact met ons op voor meer informatie.

0575-514124

zutphen@egginkmaalderink.nl

egginkmaalderinkzutphen.nl



Eggink Maalderink
Garantiemakelaars
Lokenstraat 6-8
7201 MP Zutphen

0575-514124

zutphen@egginkmaalderink.nl
egginkmaalderinkzutphen.nl

